MAYO 2022 SEMANA 16-20

SAGE COLLEGE Newsletter

n.68

ÍNDICE DE CONTENIDO

EARLY YEARS NEWS
PRIMARY NEWS
MIDDLE SCHOOL NEWS
HIGH SCHOOL NEWS
SHOWS NEWS

ASSEMBLY ESPECIAL CON ANPEHI

HOUSE POINTS

-WATER-	-AIR-	-FIRE-	-EARTH-
354	264	269	355

MENSAJE DE NUESTRO DIRECTOR

Estimada comunidad Sage College,

A lo largo de todo el año y a través de los diferentes medios con los que contamos en Sage College, nos hemos esforzado por inculcar la visibilización y la ayuda a los más necesitados en nuestros alumnos y comunidad. Uno de los momentos más emocionantes de todo el curso se ha dado este viernes, cuando tuvimos el enorme placer de recibir a Pedro Antonio Hirsch en nuestra "Whole School Assembly" mensual. Pedro Antonio, por medio de su asociación Anpehi, es un super héroe de nuestro tiempo. No lleva capa ni antifaz, pero cuenta con la mayor armadura: un corazón entregado a aquellos que padecen algún tipo de discapacidad haciendo que éstas sean cada vez más invisibles.

Al relatar las acciones e iniciativas que llevan a cabo y ver cómo aquellas personas con las que trabaja muestran una felicidad absoluta por superar las barreras que diariamente se les presentan, los problemas propios del día a día encogen de forma sustancial. Sé que muchos de nuestros alumnos acabaron impactados por la presentación de Pedro Antonio y muchos de ellos luego vinieron a comentarlo conmigo a lo largo del día preguntando qué es lo que podrían aportar ellos para ayudar y colaborar con Anpehi. Esa conciencia y despertar a un mundo en ocasiones en la sombra para muchos niños, resultó precioso y forma parte de la experiencia formativa de nuestros alumnos que no aparece en lo libros, reconociendo que somos unos privilegiados. Evidentemente tenemos muchos planes para colaborar con Anpehi en los próximos años, puesto que además de dirigir la asociación, Pedro Antonio es nuestro profesor de kárate, por lo que os mantendremos informados de las mismas.

Un saludo,

Mr Wickham

CAMPUS MUSICAL DE VERANO EN SAGE COLLEGE

CAMPUS MUSICAL DE VERANO 2022

04-08 JULIO

INSCRIPCIONES:

ORGANIZA:

D'AREZZO
ESCUELA DE MÚSICA

MÁS INFORMACIÓN
DETALLE DE ACTIVIDADES, HORARIOS Y PRECIOS:

campusmusical@escueladarezzo.com

SAGE COLLEGE

C\ ALEMANIA 2
JEREZ DE LA FRA. (CÁDIZ)

SAGE CAMPS
Join us!
from 100€ week
SUMMER CAMP
2022
Ages 3 to 12
Subjects support
Fun English
Play center and games
Art and crafts
Water Games
June 23rd to July 8th
9H-14H
Sage College
Alemania, 2 Jerez de la Frontera
CAMPS@SAGECOLLEGE.EU
956 92 91 00
Sage College
The British International School of Jerez
Carriles
ANIMACIÓN Y AVENTURA

-EARLY YEARS NEWS-

¡¡Early Years se va a la granja!!

El viernes, coincidiendo con el **Día Mundial de las Abejas**, Early Years hizo un **viaje al *Rancho Cortesano***. Todos los niños estaban muy emocionados de ir juntos en el "Big Bus" y disfrutaron mucho observando el campo mientras nos dirigíamos hacia allí.

En la Granja participamos en muchas actividades, incluido un **sendero natural y animal, alimentación de los animales, clase de cocina y tiempo en el parque de aventuras.**

Echa un vistazo a algunas de nuestras fotos de este emocionante y educativo día...

¡Muchas más fotos en nuestras redes sociales!

-PRIMARY NEWS-

Year 3 esta semana

Los alumnos de Year 3 han tenido mucha suerte este año al poder participar en otras asignaturas con profesores especializados fuera del aula. Este trimestre, **con nuestro profesor de P.E., Mr. Guest, han aprendido a jugar al rounders.** Ha sido muy divertido, ya que los alumnos han podido ir al parque, donde hay más espacio para hacer un home run. También han aprendido habilidades en el fútbol, el baloncesto, la danza y la gimnasia, por nombrar sólo algunos.....

En Music han estado haciendo **instrumentos musicales con vasos** y están en proceso de crear una pieza musical que incorpora una increíble rutina de baile con vasos. Todo parece muy divertido, ¡y estamos deseando que llegue la actuación de final de curso!

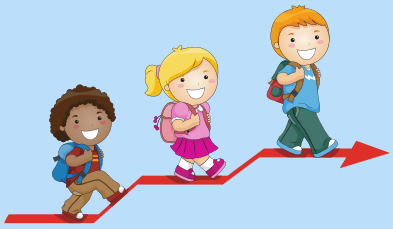

Nuestra profesora de Drama, Miss Emily, ha tenido un año muy ocupado. Por ejemplo, en esta semana, Year 3 ha continuado trabajando en sus **habilidades de improvisación y creatividad.** En grupos, los alumnos recibieron una tarjeta con una sola frase. A partir de esta frase tenían que **crear una obra de teatro utilizando su imaginación en lugar de un guión o escenario tradicional.** Hicieron un trabajo fantástico generando ideas. ¡Vaya! Como veis, no sólo proporcionamos una sólida base para las asignaturas básicas, sino también el lado creativo e imaginativo de la educación de nuestros hijos. Un plan de estudios completo, rico e interesante.

-MIDDLE SCHOOL NEWS-

AJEDREZ

Los alumnos de Middle School han disfrutado mucho de la **actividad extracurricular de ajedrez con su profesor, Pedro Ernesto Pérez Griñán.** Pedro ha estado trabajando con nuestros alumnos en el desarrollo de sus habilidades entrenándolos en las 3 fases principales del ajedrez: la apertura, el medio juego y el final del juego. ¡Quizás este sea el comienzo para convertirse en un Gran Maestro del ajedrez para uno de nuestros Sagers!

SCHMOEDOWN

Mr Dower ha organizado un evento para KS3 llamado **SCHMOEDOWN (Sage College tiene más de todo).** Los estudiantes pasarán por una serie de rondas de eliminación de conocimiento basadas en diferentes materias para llegar a la gran final y competir contra los finalistas de todo KS3 . Los ganadores de la final serán coronados Campeones SCHMOEDOWN 2022. **¿Será su hijo o hija el primer campeón/a Sage SCHMOEDOWN?** Esto es lo que los estudiantes han dicho sobre SCHMOEDOWN.

"Ha sido divertido y atractivo, además de útil, revisar información clave antes de los exámenes de fin de curso"

"Disfruté compitiendo contra mis compañeros de clase con preguntas desafiantes pero emocionantes"

La semana de evaluaciones se acerca rápidamente, ya que comienza el 6 de junio, y aquí están algunos de los **principales consejos de Mr Ambrose para ayudar a los alumnos a tener éxito.**

- ¡Empieza ya!
- Planifica tus repasos con un cronograma y... adáptate a él.
- No dediques mucho tiempo a que tus apuntes se vean bonitos, ¡es una pérdida de tiempo!
- Ten tu propio espacio de estudio, lejos del lugar de ocio.
- No tengas cerca tu teléfono móvil, así no tendrás distracciones.
- Espacia el estudio y toma breves descansos fuera de tu espacio de trabajo.
- Come comidas saludables y bebe mucha agua, evitando la comida basura.

-HIGH SCHOOL NEWS-

HIGH SCHOOL ASSEMBLY

Los alumnos de **High School tuvieron una asamblea para explicar el programa de final de curso escolar, una vez que los exámenes vayan finalizando.** Este programa tendrá una variedad, dependiendo del grupo, de actividades como proyectos, work experience o clases para seguir introduciendo el contenido del próximo curso, o eventos como fiestas en la piscina, competiciones deportivas o viajes que ayudarán a seguir aumentando el sentido de pertenencia a la comunidad Sage. También recibieron **mensajes de motivación** durante la asamblea por parte de sus profesores para animarlos a seguir trabajando duro durante las últimas semanas de exámenes. Finalmente, pasaron algún tiempo juntos en Sage Café.

SAGERS around the world! INTERVIEW!

Hace unos días vino a visitarnos María Barrera García. María es una excelente persona que siempre mostró un gran compromiso por mejorar. Terminó en Sage en junio pasado y ahora está en la universidad en Dinamarca. ¡Gracias María por tu tiempo con nosotros y mucha suerte para tu futuro!

Nombre:
María Barrera García.

Año que finalizaste en Sage College:
Junio 2021.

Años estudiados en Sage College:
Desde Year 6 a Year 13.

Carrera y universidad actual:
Chemical and Biochemical Sciences en Aarhus (Dinamarca).

¿Qué destacarías de Sage College?:
Para empezar, te enseñan competencias y valores esenciales para el futuro, como el trabajo en equipo, las habilidades en inglés o el respeto a todos por igual. Además, el nivel curricular es elevado. De hecho, el primer curso no está resultando tan complicado como esperaba debido al buen nivel de base que poseo.

¿En qué te ayudó Sage College para estar dónde estás ahora?:
Me ayudó desde mi formación académica con un alto nivel de inglés y curricular, hasta la guía para acceder a las universidades, pasando por los valores educativos transmitidos y que te hacen mejor persona. Finalmente, la alta exigencia académica en el colegio me ha ayudado a adaptarme rápidamente a la universidad, algo que otros compañeros en mi clase universitaria están sufriendo más.

¿Qué expectativas tienes para los próximos años?:
Me gustaría continuar con un máster y doctorado, para iniciar mi carrera como investigadora en el área de genética.

School Musical - Grease

Los pasillos bullen aquí en Sage con la única palabra que vale la pena conocer: ¡Grease! Los estudiantes y el equipo han estado trabajando duro durante los últimos meses y ahora estamos entrando en las etapas finales de los preparativos para nuestra **actuación el 2 de junio en la Sala Paúl.** En nuestra asamblea especial de hoy, los alumnos han podido ver el tráiler del espectáculo y les ha encantado ver las grandes actuaciones de sus compañeros. Como siempre, ha sido un maravilloso viaje de colaboración y, una vez más, nos ha hecho sentirnos muy, muy orgullosos de ser Sagers. Las entradas están a la venta en nuestra tienda online. No podemos esperar a veros allí.

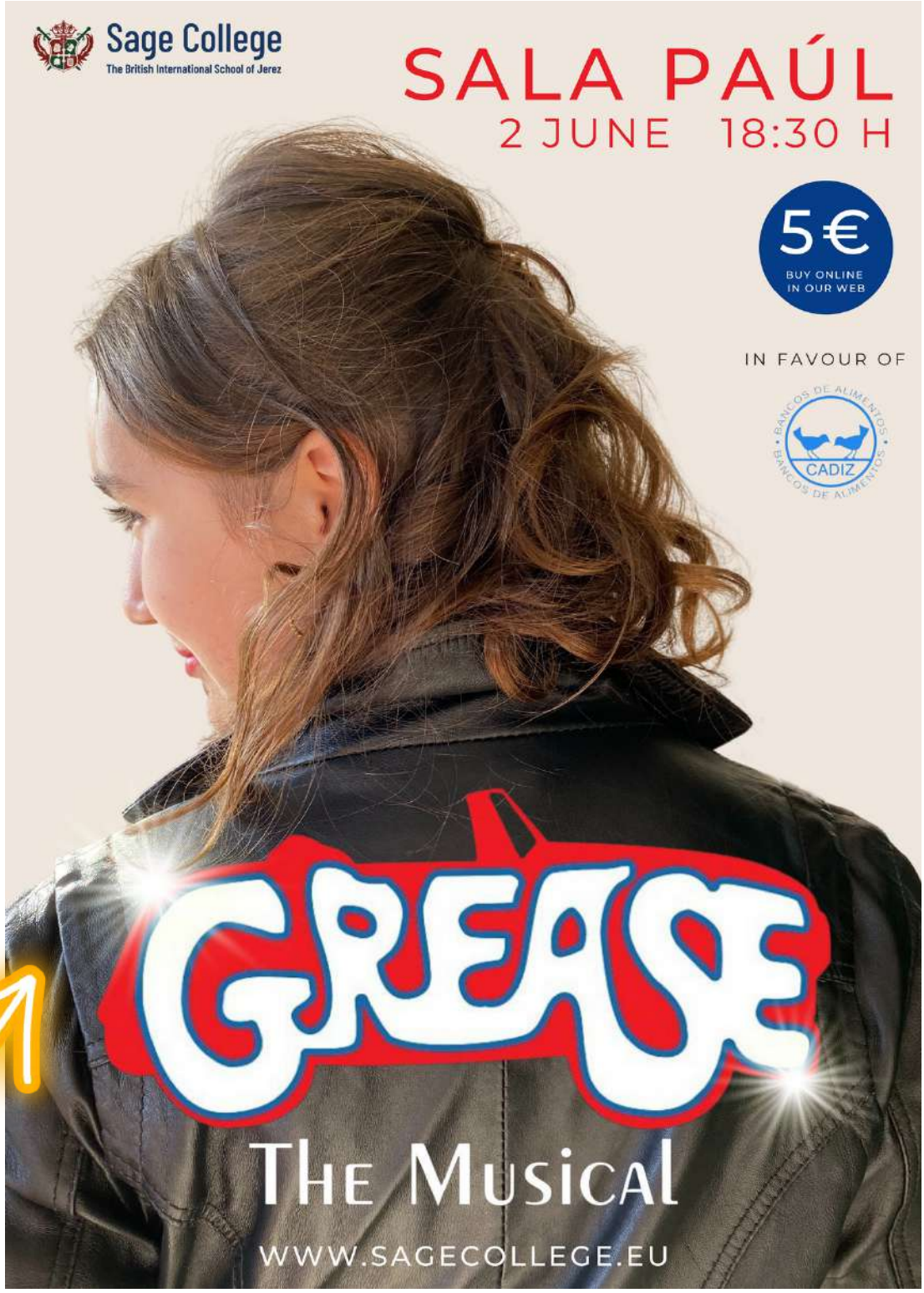

Haz click en la imagen y compra tu entrada