SEPTIEMBRE 2021 SEMANA 27-1

SAGE COLLEGE Newsletter

n.40

CONTENIDO

EARLY YEARS NEWS
PRIMARY NEWS
MIDDLE SCHOOL NEWS
HIGH SCHOOL NEWS

Whole School Assembly

El pasado viernes celebramos un Whole School Assembly muy especial, en el que hicimos entrega de certificados y pins a los elegidos como nuestros Student Council, Prefects, Heads y House Captains. Aquí puedes ver algunas de las fotos de ese momento:

Dates to remember

- Actividades Extracurriculares comienzan el **lunes 4 de octubre**
- Primary y Middle School: Clubs y Workshops comienzan el **lunes 4 de octubre**
- Early Years: Music and Dance Workshop **martes 5 de octubre**

MENSAJE DE NUESTRO SCHOOL HEAD:

Para que la labor educativa de todo centro escolar sea efectiva y suponga una experiencia moldeadora y transformadora en nuestros alumnos, deben converger docentes y educadores, la visión del centro y sobre todo las familias, en especial los padres y las madres. La educación de nuestros hijos es nuestra mayor responsabilidad como padres y es esencial que haya comunión entre todas las partes. Estas dos últimas semanas hemos tenido la oportunidad de conocernos en persona mediante las reuniones de bienvenida al curso 21/22. Tutores, profesores, coordinadores y familias hemos sido capaces de compartir visión conjunta, proyectos, experiencias personales y opiniones de cada etapa. Sabemos que nuestros hijos se beneficiarán de esta experiencia tan enriquecedora.

El colegio, debe ser una continuación del proceso educativo que ocurre en casa y nunca un sustituto. Es por ello que la comunicación, a través de nuestros tutores es tan importante y siendo un colegio pequeño y familiar, nos enorgullece pensar que todos nos conocemos bien, nos respetamos y apoyamos en momentos de necesidad.

Cada mañana, cuando veo a nuestros alumnos entrar por la puerta al comenzar el día, pienso lo importante que es nuestra tarea como docentes y agradezco la confianza que las familias ponen en mi y en todo el equipo para aportar, con nuestro esfuerzo y experiencia, esa parte tan importante en el desarrollo de las vidas de nuestros alumnos.

Mr Wickham

-EARLY YEARS NEWS-

Friendly Frogs

Los Friendly Frogs han comenzado septiembre trabajando exhaustivamente uno de los pilares más importantes de la etapa de Infantil: la educación emocional. En estas edades sus habilidades sociales todavía necesitan ser construidas y reforzadas, y las cuales están estrechamente ligadas a la identificación de las emociones propias y también de las de las personas que nos rodean. Para ello, hemos utilizado como cuento vehicular *"El Monstruo de Colores"*, con el fin de reconocer distintos tipos de sentimientos y gestionarlos con coherencia en nuestro día a día. ¡Está siendo muy divertido trabajarlos a través de historias,canciones, colores y juegos gestuales!

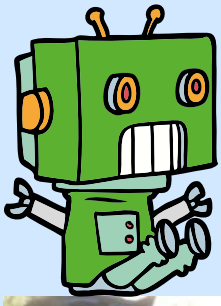

-PRIMARY NEWS-

Robots en Year 5

¡Me preocupa que nuestros alumnos de Year 5 se estén convirtiendo en robots!
¡Han aparecido tantos modelos geniales esta semana!

¡Incluso los han estado haciendo en la oscuridad! ¿O es este un experimento de luces y sombras?

Es genial ver a todo el grupo de un año reunirse para hablar sobre sus robots.

¡Buen trabajo, Year 5!

Creo que leer una historia sobre Robots ciertamente les ha ayudado a cobrar vida. '*The Wild Robot*', de Peter Brown. También ha ayudado a los niños a comprender su trabajo narrativo en inglés esta semana. Escribirán acerca de que sus Robots cobran vida la próxima semana.

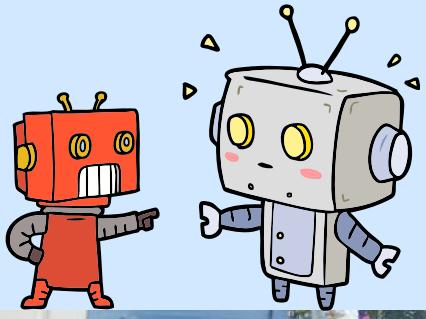

-MIDDLE SCHOOL NEWS-

Estudio efectivo

Los estudiantes de middle school han estado aprendiendo a estudiar de manera eficaz como parte de sus ciclos de aprendizaje. Year 8 ha elaborado tarjetas didácticas, una gran técnica de estudio que se puede utilizar de varias formas para ayudar a trabajar y mejorar la memoria a largo plazo.

Tiempo con los tutores

Esta semana, el grupo de tutoría 9Z ha estado haciendo algunas actividades en equipo para ayudar a desarrollar habilidades de comunicación, trabajo en grupo y, lo más importante, ¡divertirse!

Ms. Zamacola hizo que los estudiantes intentaran construir la pirámide humana más alta usando nada más que a ellos mismos, también intentaron deshacer el nudo humano; con los ojos cerrados unen las manos, se enredan, luego con los ojos abiertos intentan desenredarse sin dejar de estar unidos por las manos.

Ms. García y su grupo de 7G han estado cuidando una pequeña tortuga como parte de un proyecto de tutoría. Los encargados de cuidarla a menudo llevan a la tortuga afuera por la mañana para tomar aire fresco y se están acostumbrando a tener la responsabilidad de tener que limpiar su caja, alimentarla regularmente con comida y agua. ¡No puedo esperar a ver qué cosas más emocionantes surgen de Year 7G!

.

-HIGH SCHOOL NEWS-

Tutoría

Tutor time is a very important momEl tiempo con los tutores es un momento muy importante en Sage College. Los estudiantes pasan tiempo durante los períodos de registration y PSHE para hablar sobre diferentes temas relacionados con la educación personal, social, sanitaria y económica. Estas actividades enriquecen el plan de estudios de nuestros estudiantes, a la vez que también son un buen momento para disfrutar de diferentes actividades de equipo. Como ejemplo, nuestros estudiantes de Year 10 disfrutaron de una actividad de integración con nuestra Head of Pastoral, Ms. Westwood.

SAGERS around the world!

INTERVIEW!

El curso pasado, presentamos una nueva sección, Sagers por el mundo. De esta forma, nuestros ex-alumnos pudieron hacernos saber cómo lo están haciendo en sus nuevas etapas en la universidad. Una de las alumnas que presentamos a nuestras familias fue Natalia González Martínez. Estudiaba Bíomedicina en Reino Unido y completaba prácticas en la empresa farmacéutica Glaxo. Ahora, estamos muy orgullosos de informar que se le ha otorgado un puesto para completar un doctorado en el área de recuperación y función de células inmunes después de la criopreservación, financiado por el Consejo Europeo de Investigación, en la Universidad de Warwick. Aquí tienen un enlace a su perfil:

DOWNLOAD

DREAM BIG, WORK HARD, MAKE IT happen.

CONOCE A NUESTRO EQUIPO

ESTA SEMANA... Ms Earshaw

ABOUT ME...

Growing up in a beautiful area in the North of England made me appreciate wonderful scenery and hot weather. It can be very cold there ! After graduating from the University of Manchester I embarked on my teaching career. Two of my passions began, teaching and travel. I have been very fortunate to have a long career where I have been able to combine these. Much of my teaching has been in London, where I met my husband, Marcus (some of you will have met him !) A move to Hong Kong was a great opportunity to travel throughout Asia and introduced me to Primary Teaching. After returning to the UK my career in the London area continued before further adventures in Galicia and Ras Al Khaimah, UAE. I am loving being here at Sage College, living in this beautiful area and appreciating the warm weather !

HOBBIES AND PASSIONS...

My biggest passion is my family. The time I love the most is when I am with Marcus and our wonderful daughters, Bryony and Hannah, their partners Ieuan and Sam and not forgetting our Beagle dog, Blue ! I enjoy trying new foods, exploring castles, afternoon teas, golf, walking, ballet and theatre, all the more enjoyable when our girls are with me !