JUNIO 2021 SEMANA 31 AL 4

SAGE COLLEGE Newsletter

n.35

Campamentos de verano en Sage College

¿Todavía no sabes que hacer este verano? No lo dudes y apúntate a los Sage Camps. Elige tu opción urbano o residencial y vive una experiencia única en un entorno internacional. Si aún te surgen dudas, el próximo 9 de junio a las 18h tendremos una reunión informativa. ¡No te lo pierdas!

CONTENIDO

- EARLY YEARS NEWS
- PRIMARY NEWS
- MIDDLE SCHOOL NEWS
- HIGH SCHOOL NEWS
- NUTRITION TIPS
- MEET OUR STAFF

APÚNTATE

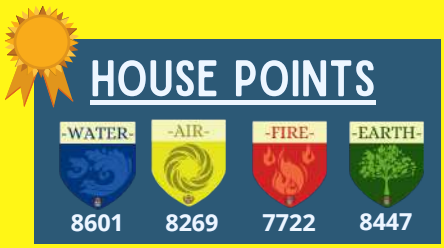

-EARLY YEARS NEWS-

Pre Nursery

GO TEAM!

Esta semana en Pre Nursery nuestros *Little Ducklings* han estado trabajando en sus habilidades sociales; trabajando juntos, compartiendo los juguetes y aprendiendo a usar palabras para lidiar con situaciones de compañeros.

Nursery

Esta semana, las *Friendly Frogs* han diseñado su propia exhibición "Bajo el mar", nuestro tema actual. Experimentar con diferentes técnicas de arte les permite explorar colores, diferentes texturas y una variedad de recursos y herramientas ingeniosas que desarrollarán sus habilidades creativas en el futuro. También les ayuda a ampliar su repertorio de vocabulario y palabras y así como expresiones cotidianas.

Reception

Esta semana, los *Busy Bees* han estado ampliando sus conocimientos de fonética y sus habilidades de escritura en el juego de roles. Les encanta escribir listas de lo que sus compañeros quieren comer en el café. Están aprendiendo a usar sus habilidades de lectura y escritura en el mundo real.

-PRIMARY NEWS-

VALOR DEL MES *Valentía*

Tener coraje ayuda a perseverar frente a los desafíos y, en el proceso, aumenta la autoestima. Cuando los niños se sienten bien consigo mismos y ven que tienen el poder personal para tomar decisiones valientes, se sienten más satisfechos y exitosos. Ejemplos en nuestra vida escolar diaria cuando se necesita valor para:

Probar cosas nuevas incluso si tienen miedo
Seguir intentando dominar una nueva habilidad
Hacer lo "correcto" en situaciones difíciles
Admitir errores

Este mes también nos ayudará a afrontar los cambios de terminar un curso y entrar en uno nuevo con **valentía.**

CLUB DE DEBATE

En Year 5 este trimestre , hemos tenido Debate Club donde los alumnos han estado desarrollando sus habilidades orales, como también han aprendido la estructura del parlamento y los miembros que lo componen. Hemos estado debatiendo sobre si llevamos uniforme o no y las razones para ello. Year 5 han disfrutado muchísimo preparando su discurso, y algunos de ellos han demostrado un gran talento, ¡¡que tiemble el parlamento!!

Quiz masters

¡Desastre! Year 3 estaba de viaje en un parque de vida silvestre cuando se quedaron atrapados dentro de la exhibición de pequeños animales. ¡La puerta estaba cerrada y necesitaban un código de acceso para escapar! Afortunadamente, las pistas del código estaban ocultas por la habitación.
Los alumnos se divirtieron mucho buscando las pistas (algunas escondidas en lugares muy extraños) y luego tratando de encontrar la respuesta a la pregunta. Finalmente, descubrieron un código de 6 dígitos con el que pudieron abrir la puerta.

Enhorabuena a Valentina, Julieta, Natalia y Mariela quienes lograron resolver el código las primeras y permitir que todos se fueran a casa sanos y salvos.

-MIDDLE SCHOOL NEWS-

Día Mundial del Medio Ambiente – 5th Jun

¡El tiempo que se pasa entre los árboles y el medio ambiente nunca es una pérdida de tiempo! Solo con ecosistemas saludables, podemos mejorar los medios de vida de las personas, contrarrestar el cambio climático y detener el colapso de la biodiversidad. La naturaleza tiene sus propios beneficios para todas y cada una de las especies de este planeta. Teniendo todo esto en cuenta, cada año, el 5 de junio, el mundo celebra el Día Mundial del Medio Ambiente, un día marcado por la naturaleza. De animales a humanos; desde la comida que comemos hasta el aire que respiramos, el agua que bebemos y el clima que hace que nuestro planeta sea habitable, todo proviene de la naturaleza misma.

El Día Mundial del Medio Ambiente ofrece una plataforma global para inspirar cambios positivos en el medio ambiente. Empuja a las personas a pensar en la forma en que consumen el ecosistema y les da la oportunidad de actuar para construir un futuro más verde.
En 1972, la Asamblea General de las Naciones Unidas (ONU) designó el 5 de junio como el Día Mundial del Medio Ambiente (WED). Desde entonces, cada año, los gobiernos, las grandes empresas y los ciudadanos de todo el mundo se esfuerzan por abordar los problemas ambientales. Este año también, millones de personas en todo el mundo celebrarán este día digitalmente.

Los estudiantes de KS 3 investigaron y diseñaron un póster para celebrar el Día Mundial del Medio Ambiente en el que todos esperaban producir un futuro mejor para todos.

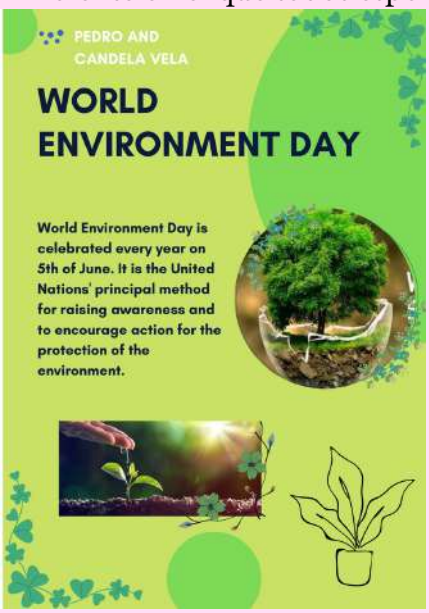

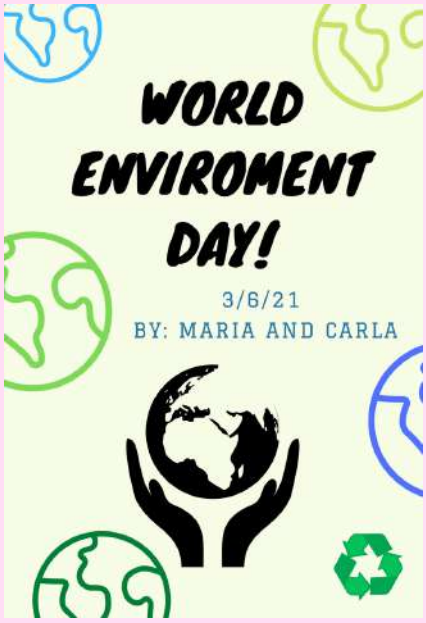

-HIGH SCHOOL NEWS-

DE EXCURSIÓN A WAKANA

El pasado lunes, nuestros alumnos de High School tuvieron la oportunidad de visitar Wakana, que se encuentra en el centro del Parque Nacional de los Alcornocales. Con paisajes excepcionales en un entorno asombroso, nuestros alumnos disfrutaron de diferentes actividades, como tirolina, kayak y paddle surf. Esperamos que, poco a poco, podamos seguir introduciendo este tipo de actividades y empezar a recuperar la vida social en el colegio, tan importante para los estudiantes.

NATACIÓN

Como parte de nuestro programa de Educación Física, alentamos a nuestros estudiantes de High School a que continúen desarrollando sus habilidades de natación. De esta forma, podrán aprender más sobre las actividades acuáticas, como los diferentes estilos de natación o cómo jugar al waterpolo. Hacer deporte es realmente importante para la salud física y mental, además de tener una contribución positiva e importante al aprendizaje.

HIGH SCHOOL GAMES

También como parte de nuestro programa social y de educación física en High School, esta semana hemos comenzado los I High School Games. Nuestros alumnos practicarán diferentes deportes: baloncesto, fútbol, voleibol, waterpolo, ajedrez y tenis de mesa son las diferentes opciones que tienen. Aquí, traemos una habilidad importante, el trabajo en equipo, y uno de nuestros valores escolares, el respeto, como las principales ventajas que tendrán nuestros estudiantes al participar en los I High School Games.

TIPS NUTRICIONALES

Lee interesantes consejos de nuestra nutricionista escolar Gloria Contreras.

CONOCE A NUESTRO EQUIPO

ESTA SEMANA...

Ms Duque

SOBRE MÍ...

¡Hola a todos! Mi nombre es Ana Duque.

Estudié Magisterio de Lengua Inglesa en la Universidad de Cádiz, y más tarde realicé un Máster de Educación Infantil, ya que me di cuenta de que los más pequeños eran mi verdadera pasión.

Mis estudios me han permitido residir y conocer países como Inglaterra, Suecia y Estados Unidos, descubriendo así diferentes maneras y técnicas de enseñanza las cuales me han resultado muy útiles en mi carrera profesional. Pertenezco a la familia Sage College desde el año 2017. Hasta el momento he trabajado como Auxiliar tanto en Primaria como en Infantil, y también he podido ejercer de Tutora en Year 1, Nursery y Pre-Nursery.

INTERESES Y AFICIONES...

Una de las cosas que más me gusta hacer desde pequeña (aunque pocos lo sepan) es cantar; tanto es así que alguna que otra vez he tenido la ocasión de poder hacerlo en público, y he disfrutado mucho.

Mis aficiones son viajar, bailar, la moda y ver atardeceres en la playa. Pero lo que realmente me hace disfrutar es pasar tiempo junto a mi familia y amigos.